

RC Syd

Behind the scenes

RC Syd SwedeAmp

- Södra sjukvårdsregionens registercentrum (Lund & Karlskrona)
- Ett av 6 (19 nationella kvalitetsregister + 13 regionala)
- Ekonomiskt anslag

- Förvaltar databas (+ teknisk drift)
- Administration användare
- Formulär- registerändringar
- Statistik till årsrapport
- Datauttag forskning
- Indikatorer till Vården i Siffror
- Studier

Vem jag är

- Registerspecialist 1,5 år
- Skottland
- Statistik & ekologi
- Älskar att koda och skapa modeller



Bild: www.livebreathescotland.com/stirling-guide/

Vad jag gjort hittills

- **Formulärsändringar**

- PU-tjänsten (Folkbokföringsregistret)



Registration

Personal ID* PU Kontroll

First name* Family name*

Registrering av svenskt personnummer: använd knappen "PU-kontroll" för kontroll mot Folkbokföringsregistret. Hämtar namn & kön.

- **Årsrapport 2022**

- Städning/datasammanställning i kodprogram
- Förberedelser 2023 för mer automatik

- **Datauttag**

- Fantomsmärta (Chalmers)
- Diabetsprojekt (Amsterdam Data Collective)
- Utvärdering av vårdprogram (Södersjukhuset)



Vad jag gjort hittills

- **Vården i Siffror**

- Automatiserat
- Ny indikator

- **Studie**

- Sannolikheten att bli av med en anatomisk knäled

Nationella Amputations- och protesregistret (SwedeAmp)

Namn



Tid från underbensamputation till första protes

Önskat värde: Lågt, Mätenhet: Dagar

Andel re-amputationer efter primär underbensamputation

Önskat värde: Lågt, Mätenhet: %

Andel underbensamputationer

Önskat värde: Högt, Mätenhet: %

Sannolikheten att bli av med en anatomisk knäled

- Kön, orsak och ålder
- >Kvinnor (oberoende orsak)
- Effekt orsak beror på ålder
 - Kärtsjuk: samma alla åldrar (50-103)
 - Diabetes: risk ökar med ålder
- >Kärtsjuk (förutom när patienten är ≥ 100 år)

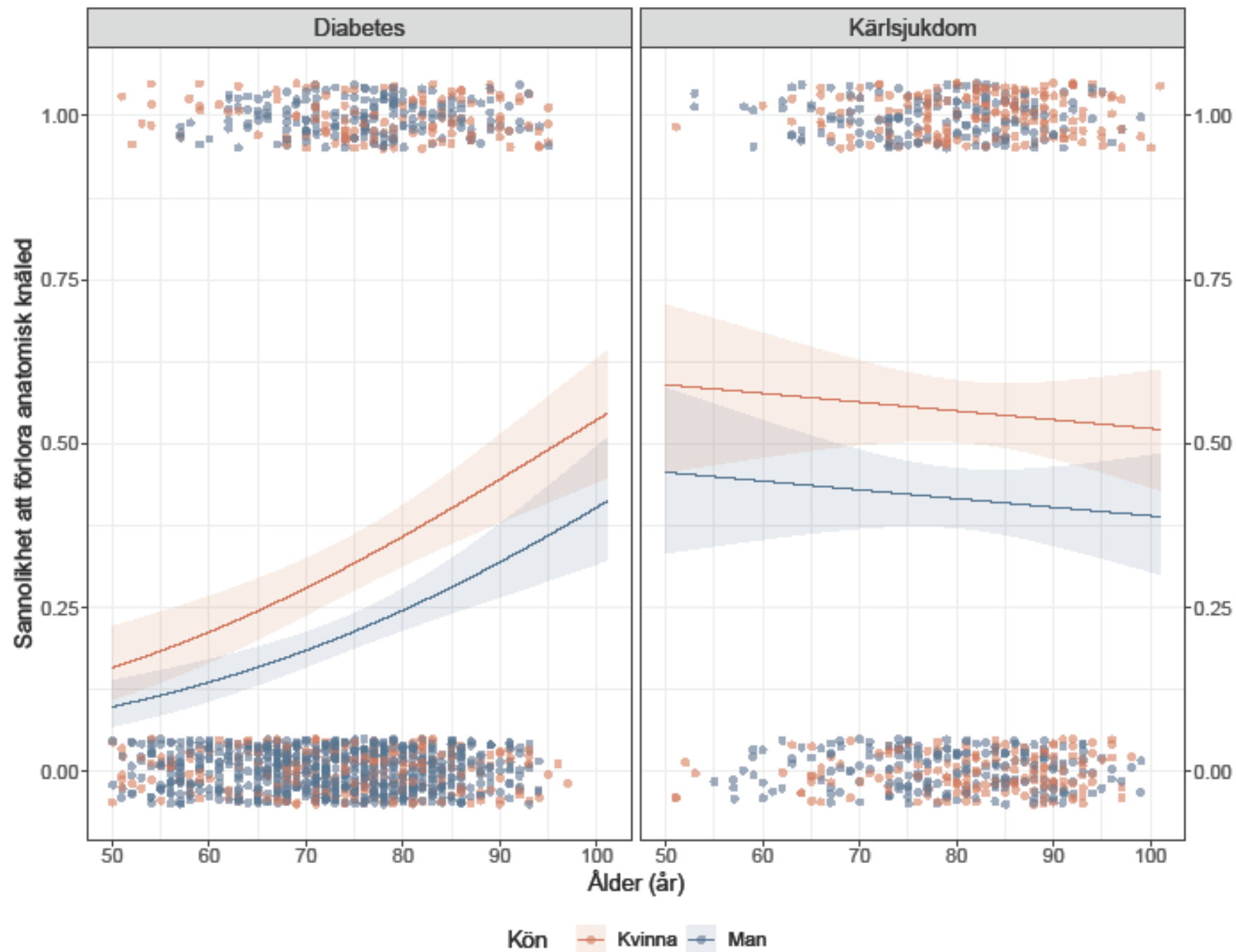

Framtiden

- Anslutning till RUT
- Ny indikator VIS
 - Tid från protes till träning på gåskola
- Kvartalutskick
- Compuo-rapporter på rehabkliniknivå
- Spärrar formulär
 - Öka datakvalitet

Tack för att ni lyssnat