

BARN OCH UNGDOMAR I SKRS

Styrgruppen SKRS & RC Syd
2024- 09-18

Välkomna
till webb-
utbildning
i SKRS!

Under presentationen
kommer era mikrofoner
att vara avstängda.

Använd chattfunktionen
för inlägg och frågor
som är i slutet.

Agenda för webbutbildning 18/9

- Presentation av arbetsgrupp BoU
- Start av SKRS för BoU
- Inloggning till SKRS
- Barnmodulen i SKRS
- Ny remiss, ICD10-koder, KVÅ-koder
- Vilka uppdateringar har gjorts för vuxna parallellt?
- Dashboard och Visualisering i SKRS
- Manual
- LIVE-visning
- Frågestund

Modul för barn och ungdomar

Arbetsgrupp i SKRS

- Eva Karlström, chef Syncentralen Stockholm, registerhållare i SKRS.
- Kristina Tornqvist, ögonläkare i Skåne, registererfarenhet från Barnkataraktregistret (PECARE) och Barnsynskaderegistret.
- Ulrika Kjellström, ögonläkare i Skåne, ledamot i nationell arbetsgrupp (NAG) ärftliga retinala sjukdomar. Barnsynskaderegistret.
Ärftliga retinala sjukdomar planerar ingå i registret för Sällsynta sjukdomar (inom RC Syd).
- Helena Backteman, synpedagog, barn och ungdomar, Västerbotten
- Sofia Evertsson Marberg, styrgruppsmedlem i SKRS, verksamhetsutvecklare, Västra Götaland
- Susanne Albrecht, RN ögonsjuksköterska, registerspecialist RC Syd, NAG medicinsk retina

Planering-Utveckling-Implementeringsfas startar i september

Implementering

Alla startar samtidigt med möjlighet att registrera barn och ungdomar. Varje synhet startar när rutin för registrering av barn har sammanställts på lokal nivå. Styrgruppen i SKRS utbildar digitalt den 18/9. Ögonläkare 4/10. Skåne och Västerbotten (Umeå) är testenheter BoU. Start 1 oktober,

IT-utveckling av formulär

Utveckling av formulär, vårdprocess etc. Test av IT-utveckling inom arbetsgruppen och via referensgrupper i Västerbotten, Skåne och Västra Götaland. Uppdatering av manual för SKRS. Presentation på SKRS-dag 24/4.

Planering

Arbetsgruppen har gjort en riskanalys, kravspecifikation och beställning via IT-konsult. Tagit beslut om vilka nya variabler som ska vara med, KVÅ, ICD10-tillägg. Vad kan samtidigt förbättras i vuxendelen?

Start av SKRS för BoU

1 oktober 2024

SKRS för BoU ersätter
Barnsynskaderegistret

Alla enheter har möjlighet att
starta registrering den 1/10.
Deadline för start 31/12-2024

Region Västerbotten och
Skåne har uppdrag att fånga
problem med förslag till
ändringar

Hur får jag tillgång till SKRS?



SKRS ligger på Pharosplattformen, som övriga ögonregister (katarakt, barnkatarakt, cornea, makula och SKRS).



Länk till inloggningsplattformen [Pharos Login Portal \(eyenetreg.se\)](https://eyenetreg.se)



Ansökan om inloggning görs av användaren med e-tjänstekort



När kontot är klart på RC Syd, skickas ett mejl till användarens e-post



[Instruktion-for-inloggning-till-registerplattformen-Pharos.pdf \(rcsyd.se\)](https://rcsyd.se/instruktion-for-inloggning-till-registerplattformen-Pharos.pdf)

Inloggningsportal för Pharos-register



Registercentrum Syds inloggningsportal





build-version: 1.0.10.0



Välkommen till Registercentrum Syds inloggningsportal för nationella kvalitetsregister.

Information

Gäller endast Kataraktregistret:
Torsdagen den 29 augusti klockan 16:00 stänger registret för uppgradering och är åter i drift klockan 18:00 samma dag.

	E-tjänstekortsinloggning
	Personlig inloggning

1. Sätt i e-tjänstekortet
2. Välj e-tjänstekortsinloggning

Nya användare behöver registrera sig här för att komma in i SKRS

För er som redan arbetar i SKRS med vuxna kommer den inloggning ni redan har att fungera utmärkt.

Skapa nytt login

Välj register

--Välj register--

Börja med att välja det register du önskar tillgång till.

Enhet

-- Välj en enhet --

Välj sedan enhet som du önskar tillgång till.

E-postadress

richard.bjorkman@regionblekinge.se

Bekräfta E-postadress

richard.bjorkman@regionblekinge.se

Ändra

Kompletterande uppgifter/kommentarer

Fyll i anledning till att du vill ha inloggning till registret...

Befintlig inloggning till vald enhet?

--Har du en inloggning?--

Välj Ja om du redan har en personlig inloggning till den valda enheten.
Annars välj Nej.

Samtycke för hantering av personuppgifter enligt dataskyddsförordningen GDPR

Ja, jag godkänner att RC Syd (Registercentrum Syd) behandlar mina personuppgifter inom nationella kvalitetsregister i enlighet med dataskyddsförordningen GDPR.

Mer information om GDPR i fråga om kvalitetsregister finns på följande länk: <http://rcsyd.se/om-register/juridik-och-regelverk/aktuella-lagar>

Begär login Avbryt

Inloggningsportalen

RC Syds hemsida- rcsyd.se

- Inloggningsportalen går att nå via RC Syds hemsida, [Registercentrum Syd \(rcsyd.se\)](https://rcsyd.se)
Inloggningar och e-tjänstekort

The screenshot shows the website for RC Syd (Registercentrum Syd). The header includes the logo and navigation links: INLOGGNING OCH E-TJÄNSTEKORT, DATATRANSFER, KALENDER, OM RC SYD, KONTAKT, NYHETER, ANSLUTNA REGISTER, PROM OCH PATIENTSAMVERKAN, OM REGISTER, and ATT ANVÄNDA REGISTERDATA. A search bar is also present. The main content area features a breadcrumb trail: OM REGISTER > IT-LÖSNINGAR OCH DRIFTINFORMATION > INLOGGNING OCH E-TJÄNSTEKORT. The primary heading is 'INLOGGNING OCH E-TJÄNSTEKORT' with a sub-heading 'MANUALER FÖR INLOGGNING'. Below this, there are instructions on where to find manuals for 3C and Pharos. A 'LADDA NER' (Download) section lists three PDF manuals: 'Instruktioner för inloggning med e-tjänstekort till 3C samt installation av kortläsare (PDF-format, 594 kB)', 'Manual för arbete i 3C (PDF-format, 701 kB)', and 'Instruktioner för inloggning med e-tjänstekort till Pharos (PDF-format, 481 kB)'. There are also links for 'INLOGGNINGSLÄNKAR TILL REGISTERPLATTFORMAR' for both 3C and Pharos. On the right side, there are two buttons: 'Registerutveckling' and 'Våra tjänster'.

RC SYD
REGISTERCENTRUM
KARLSKRONA • LUND

INLOGGNING OCH E-TJÄNSTEKORT DATATRANSFER KALENDER OM RC SYD KONTAKT Sök

NYHETER ANSLUTNA REGISTER PROM OCH PATIENTSAMVERKAN OM REGISTER ATT ANVÄNDA REGISTERDATA

OM REGISTER IT-LÖSNINGAR OCH DRIFTINFORMATION INLOGGNING OCH E-TJÄNSTEKORT

LADDA NER

- Instruktioner för inloggning med e-tjänstekort till 3C samt installation av kortläsare (PDF-format, 594 kB)
- Manual för arbete i 3C (PDF-format, 701 kB)
- Instruktioner för inloggning med e-tjänstekort till Pharos (PDF-format, 481 kB)

Inloggningsinstruktioner för dig som redan har ett

INLOGGNING OCH E-TJÄNSTEKORT

MANUALER FÖR INLOGGNING

I nedladdningsboxen på denna sida finner du manualer för inloggning till RC Syds två registerplattformar 3C och Pharos.

INLOGGNINGSLÄNKAR TILL REGISTERPLATTFORMAR

INLOGGNING FÖR REGISTER ANSLUTNA TILL PLATTFORMEN 3C

[Klicka här för att logga in.](#)

INLOGGNING FÖR REGISTER ANSLUTNA TILL PLATTFORMEN PHAROS

[Klicka här för att logga in.](#)

Registerutveckling

Våra tjänster

Inloggning via SKRS hemsida



[OM SKRS](#) [LÄNKAR](#) [KONTAKT](#)

Sök



[START](#) [NYHETER](#) [PATIENTINFORMATION](#) [PUBLIKATIONER](#) [VANLIGA FRÅGOR](#) [AKTUELL STATISTIK](#) [REGISTRERING](#) [LOGGA IN](#)

1 AV 6

SAVE THE DATE: HÖSTENS SKRS-DAG

2024-06-28 | Den 16 oktober hålls nästa SKRS (Svenskt Kvalitetsregister för Rehabilitering vid Synnedläggning)-dag. Mötet kommer att hållas digitalt och vara ett heldagsmöte. Mer information kommer längre fram.

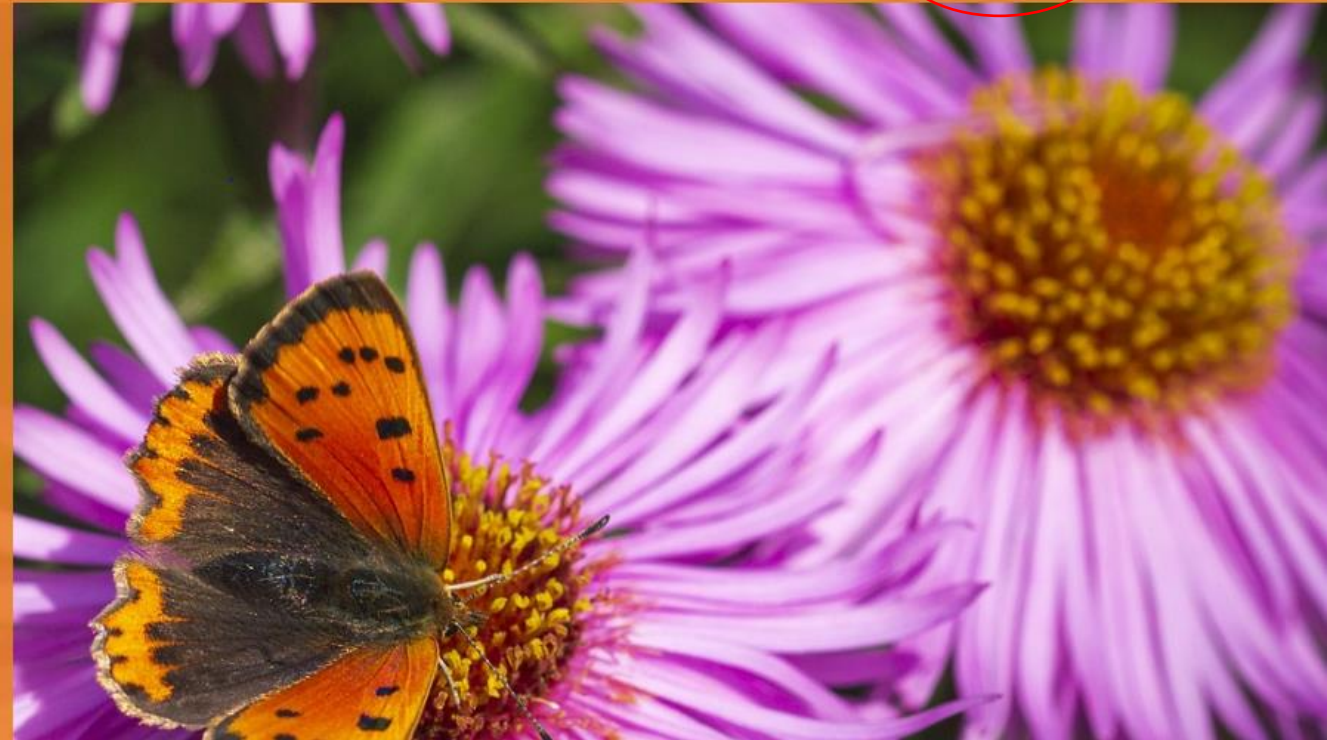

Remiss för
Barn/ungdomar under
20 År

20-årsdagen= vuxen i
SKRS

Remiss fylls i av
ögonläkare i första
hand

Under blått streck=nya
variabler

Personnummer: ååååmmddnnnn
201009113344

Barnet Barnson (K) /201009113344T

Remiss Historik Person

Remissdatum * Egen remiss

Remiss Vårdprocess

Syn

Synskärpa höger

Synskärpa vänster

Närvisus

Synfältsbortfall

Hemianopsi
 Skotom av mindre grad
 Skotom av högre grad
 Inskränkningar i periferin

Diagnos

Huvuddiagnos *

Bidiagnos

Bidiagnos

Annan diagnos Annan diagnos

Barn och ungdom

Etiologi av synnedläggelse *

Är föräldrarna släkt? * Kusin Kusinbarn

Specificera *

Finns ögonsjukdom i släkten? *

Annan ärftlig sjukdom i släkten? * Adopterad

Graviditetsvecka * Ej känd

Födelsevikt i gram * Ej känd

Födelseort * Ej känt

Remiss/barn och ungdomsformulär

Ögonläkare lägger endast in nya remisser på barn och ungdomar.

Synskärpa hö/vä

Närvisus

Diagnos

Synfältsbortfall

Nya variabler i BoU

Etiologi av synnedläggning

Graviditetsvecka

Födelsevikt i gram

Är föräldrarna släkt?

Finns ögonsjukdom i släkten?

Finns annan ärftlig sjukdom i släkten?

Kryssruta för adopterad

Födelseland

Tillägg av diagnoser från fler kapitel i ICD10

Personnummer: ååååmmddnnnn
201009113344

Remiss Historik Person

Remissdatum * Egen remiss

Remiss Vårdprocess

Syn

Synskärpa höger

Synskärpa vänster

Närvisus

Synfältsbortfall

Hemianopsi

Skotom av mindre grad

Skotom av högre grad

Inskränkningar i periferin

Diagnos

Huvuddiagnos *

Bidiagnos

Bidiagnos

Annan diagnos

Barn och ungdom

Etiologi av synnedsättning *

Specificera *

Graviditetsvecka * Ej k

Födelsevikt i gram * Ej känd

Diagnos SKRS-BU	ICD10	Antal	Gruppering
Malign tumör i retina - Retinoblastom	C69.2	1	C = Retinoblastom
CNS tumör	D43.9	1	D = Tumörer
Craniopharyngeom, benign	D35.3	2	D
Craniopharyngeom, oklar natur	D44.4		D
Inlagringsjukdomar, glykogenas	E74.0	4	E = Endokrina sjukdomar, nutritionsrubbingar och
Spielmejer-Vogt	E75.4	2	E
Neurometabol sjukdom	E75	3	E
Andra metabola sjukdomar	E88		E
Albinism	E70.3		E
Autism i barndomen	F84.0		F = Autism
Atypisk autism	F84.1	2	F
Status post meningit, ospecificerad	G03.9	1	G = Sjukdomar i nervsystemet
Epilepsi, ospecificerad	G40.9	1	G
Förvärvad hydrocefalus	G91.9	3	G
Cerebral Pares	G80.9	43	G
Encefalopati	G93.9	109	G
Akut cerebrovaskulär sjukdom ej specifi	I64.9	1	I = Cerebrovaskulär sjukdom
Mikrocefali	Q02.9	18	Q
Dandy-Walker	Q03.1	2	Q
Kongenital hydrocefalus	Q03.9	24	Q
Andra missbildningar i form av reducerad hjärnvävnad (Pontocerebellär hypoplasia TSEN-54)	Q04.3		Q
Septo-optisk dysplasi	Q04.4	29	Q
Hjärnmissbildningar div	Q04.9	26	Q
Myelomeningocele	Q05.9	2	Q
Medfödd katarakt	Q12.0		Q
Medfödd linsdislokation	Q12.1		Q
Linskolobom	Q12.2		Q
Iriskolobom	Q13.0		Q = Medfödda missbildningar, deformiteter och kror
Avsaknad av iris	Q13.1		Q
Andra specificerade medfödda missbildningar i ögats främre segment (Axenfeld-Riegers syndrom)	Q13.8		Q
Recklinghausen	Q85.0	1	Q
Tuberös scleros	Q85.1	3	Q
Alzami syndrom (kortväxthet)	Q87.1		Q
de Langes syndrom	Q87.1C		Q
Prader Willis syndrom	Q87.1F		Q
Marfans syndrom	Q87.4	3	Q
Laurence-Moon-Bardet-Biedls syndrom	Q87.8B	5	Q
CHARGE syndrom	Q87.8	8	Q
Sticklers syndrom	Q87.8	1	Q
Usher syndrom	Q87.8C	2	Q
Syndrom, övriga	Q87.8	42	Q
Morbus Down	Q90.9	23	Q
Andra kromosomrubbingar	Q99.9	8	Q
Trisomi för hel kromosom, mosaicism (mitotisk nondisjunction)	Q92.1		Q

Synfältsbortfall

Remiss Vårdprocess

Syn

Synskärpa höger

Synskärpa vänster

Närvisus

Synfältsbortfall

Ja

Nej

Ej undersökt

Skotom av högre grad

Inskränkningar i periferin

Ny manual ger vägledning och stöd

Synfältsbortfall: Fyll i "Ja" om det enligt remiss framgår att patienten har synfältsbortfall.

Grad av synfältsbortfall:

Hemianopsi (Partiell eller fullständigt synfältsbortfall i den ena halvan av synfältet för ett eller båda ögonen)

Skotom av mindre grad (t.ex. lindrigt glaukom)

Skotom av högre grad (t.ex. allvarlig/utbredd AMD med stort centralt bortfall eller allvarlig/utbredd glaukom/retinal dystrofi)

Inskränkningar i periferin (synfältsbortfall i ögats ytterområde)

- Hemianopsi
- Skotom av mindre grad
- Skotom av högre grad
- Inskränkningar i periferin

Variabler i BU-remiss, ifylls av ögonläkare/synerhet

Etiologi av synnedsättning

Är orsaken till sjukdomen före födelsen, under födelsen eller efter födelsen.

Svarsalternativen:

- Prenatal
- Peri / neonatal
- Infantil / juvenil
- Okänd

Om något av de första tre alternativen har fyllts i, använd därefter rullisten och "Specificera"

Peri/neonatal-specificera

Asfyxi hos fullgångna
Andra neonatala komplikationer hos fullgångna
Syrebrist med prematuritet
Andra komplikationer v prematuritet (<36; <2500g)
Okänd

Barn och ungdom

Etiologi av synnedsättning *
▼

Specificera *
▼

Graviditetsvecka *
□ Ej känd

Födelsevikt i gram *
□ Ej känd

Är föräldrarna släkt? *
▼ □ Kusin □ Kusinbarn

Finns ögonsjukdom i släkten? *
▼

Annan ärftlig sjukdom i släkten? *
▼ □ Adopterad

Födelseland *
▼ □ Ej känt

Variabler i BU-remiss, ifylls av ögonläkare/synerhet

Graviditetsvecka

”Ej känd”, kan bockas i om graviditetsvecka inte framgår i remissen.

Födelsevikt i gram

”Ej känd”, kan bokas i om födelsevikten inte framgår i remissen.



Barn och ungdom

Etiologi av synnedsättning *	Är föräldrarna släkt? *
<input type="text"/>	<input type="text"/> <input type="checkbox"/> Kusin <input type="checkbox"/> Kusinbarn
Specificera *	Finns ögonsjukdom i släkten? *
<input type="text"/>	<input type="text"/>
Graviditetsvecka *	Annan ärftlig sjukdom i släkten? *
<input type="text"/> <input type="checkbox"/> Ej känd	<input type="text"/> <input type="checkbox"/> Adopterad
Födelsevikt i gram *	Födelseland *
<input type="text"/> <input type="checkbox"/> Ej känd	<input type="text"/> <input type="checkbox"/> Ej känt

Variabler i SKRS BoU-remiss, ifylls av ögonläkare/synerhet

Är föräldrarna släkt?

Välj följande svarsalternativ i rullisten:

Nej: Om det framgår i remissen att föräldrarna inte är släkt.

Ja: Om det framgår i remissen att föräldrarna är släkt. Vid ja: Kan "Kusin" eller "Kusinbarn" bockas i.

Osäkert: Om det framgår i remissen att det är osäkert om föräldrarna är släkt.

Ej undersökt: Om det inte står något alls i remissen om föräldrarnas släktskap.

Finns ögonsjukdom i släkten?

Välj följande alternativ i rullisten:

Nej: Om det framgår i remissen att ögonsjukdom inte finns i släkten.

Ja: Om det framgår i remissen att ögonsjukdom finns i släkten.

Osäkert: Om det framgår i remissen att det är osäkert om ögonsjukdom finns i släkten.

Ej undersökt: Om det inte står något alls i remissen om ögonsjukdom finns i släkten.

Annan ärftlig sjukdom i släkten?

Välj följande alternativ i rullisten:

Nej: Om det framgår i remissen att ärftlig sjukdom inte finns i släkten.

Ja: Om det framgår i remissen att ärftlig sjukdom finns i släkten.

Osäkert: Om det framgår i remissen att det är osäkert om ärftlig sjukdom finns i släkten.

Ej undersökt: Om det inte står något alls i remissen om ärftlig sjukdom finns i släkten.

Adopterad

Bockas i, om det framkommer i remissen att barnet är adopterat.

Födelseland

I rullisten väljs patientens födelseland.

Om födelseland är okänt, bocka i rutan "Ej känt".

Syngradering enligt WHO i relation till synskärpa

Kategori 0

Lindrig eller ingen synnedläggelse 0,3-full
synskärpa (I SKRS registreras: >0,3->1,0)

Kategori 1

Måttlig synnedläggelse 0,1–0,3
I SKRS registreras: >0,1-0,3

Kategori 2

Svår synnedläggelse 0,05–0,1
I SKRS registreras: >0,05-0,1

Kategori 3

Blindhet 0,02–0,05
I SKRS registreras: >0,02–0,05

Kategori 4

Blindhet ljusperception eller fingerräkning vid 1
m–0,02

Kategori 5

Blindhet ingen ljusperception

201009113344



Rensa

Kartlägnings-besök

Historik

Person

Ny

Spara

Redigera

Ängra

Ta bort

Besöksdatum *

2024-02-05



Remissdatum

2024-01-09

Remiss

Återbesök

Uppföljning

Kartläggning

Re-Hab. plan

Åtgärder

Andra åtg.

Vårdprocess

Grad av synnedsättning *

1 Måttlig 0,1-0,3



Annan funktionsnedsättning *

- Ingen
- Intellektuell funktionsnedsättning
- Nedsatt rörelseförmåga
- Nedsatt hörsel
- Dövblindhet
- Autismspektrum
- Epilepsi
- Kognitiv funktionsnedsättning
- Funktionsnedsättning vid psykisk sjukdom

Kategori 0 Lindrig eller ingen synnedsättning >0,3–full synskärpa
Kategori 1 Måttlig synnedsättning >0,1–0,3
Kategori 2 Svår synnedsättning >0,05–0,1
Kategori 3 Blindhet >0,02–0,05
Kategori 4 Blindhet ljusperception eller fingerräkning vid 1 m–0,02
Kategori 5 Blindhet ingen ljusperception
Kategori 6 Okänd

Bedömningsinstrument 3

Annat bedömningsinstrument 3

Hjälp
text
finns
vid
?

Annan funktionsnedsättning

Personnummer: ååååmmddnnnn

201009113344



Rensa

Barnet Barnson (K) /201009113344T

Kartlägnings-besök

Historik

Person

Besöksdatum *

2024-02-05

Remissdatum

2024-01-09

Kartläggning

Re-Hab. plan

Åtgärder

Andra åtg.

Vårdpr

Grad av synnedsättning *

1 Måttlig 0,1-0,3

Behovsbedömning

Bedömningsinstrum

Annat bedömn

Annat bedömningsins

test

Bedömningsinstrum

Annat bedömningsins

Bedömningsinstrum

Annat bedömningsins

Annan funktionsnedsättning *

- Ingen
- Intellektuell funktionsnedsättning
- Nedsatt rörelseförmåga
- Nedsatt hörsel
- Dövblindhet
- Autismspektrum
- Epilepsi
- Kognitiv funktionsnedsättning
- Funktionsnedsättning vid psykisk sjukdom

Annan funktionsnedsättning *

- Ingen
- Intellektuell funktionsnedsättning
- Nedsatt rörelseförmåga
- Nedsatt hörsel
- Dövblindhet
- Autismspektrum
- Epilepsi
- Kognitiv funktionsnedsättning
- Funktionsnedsättning vid psykisk sjukdom

Från manualen

Här fyller du i annan diagnostiserad funktionsnedsättning som du har kännedom om. Om ingen finns eller du inte vet om den är diagnostiserad fyller du i "Ingen".

*Bedömningsinstrument
Inga ändringar*

RE-HAB. Plan

Kartläggnings-besök

Historik

Person

Ny

Spara

Signera

Ångra

Ta bort

Besöksdatum *



Remissdatum

Remiss

Återbesök

Uppföljning

Kartläggning

Re-Hab. plan

Åtgärder

Andra åtg.

Vårdprocess

Datum för IHP/IRP



Ej utförd

Mål enligt ICF

Domän 1



Subdomän 1

Fritext 1

Grad av besvär 1

Domän 2



Subdomän 2

Fritext 2

Grad av besvär 2

Domän 3



Subdomän 3

Fritext 3

Grad av besvär 3

Domän 4



Subdomän 4

Fritext 4

Grad av besvär 4

Ny tillagda KVÅ- Åtgärder

Kartläggnings-besök

Historik

Person

Ny

Spara

Signera

Ångra

Ta bort

Besöksdatum *



Remissdatum

Remiss ↗

Återbesök ↗

Uppföljning ↗

Kartläggning

Re-Hab. plan

Åtgärder

Andra åtg.

Vårdprocess

Åtgärd (KVÅ-kod)

Åtgärd 1

Åtgärd 2

Åtgärd 3

Åtgärd 4

Åtgärd 5

Åtgärd 9

Åtgärd 10

Åtgärd 11

Åtgärd 12

Åtgärd 13

AV 130 Bedömning av funktionsförmåga osv.

AV 132 Bedömning av aktivitetsförmåga

AW021 Habiliteringsplan

GB004 Information skola

GB010 Information närstående

XS007 Konferens med patient eller patientens företrädare

XS008 Konferens utan patient

GB002 Information och undervisning UNS enskilt

AW025 Uppföljning av habiliteringsplan

AV115 Fördjupad kartläggning

AW021 Habiliteringsplan

AU124 Upprättande av samordnad individuell plan (SIP)

QT011 Närståendestöd och undervisning riktad till närstående

AW010 Uppföljning av samordnad individuell plan (SIP)

PG000 Utredning av neuromuskuloskeletala och rörelserelaterade funktioner

Återbesök och Uppföljning- Inga ändringar för barnen!

Personnummer: ååååmmddnnnn

201009113344



Rensa

Barnet Barnson (K) /201009113344T

Uppföljning

Historik

Person

Ny

Spara

Signera

Ångra

Ta bort

Uppföljning *

Datum för avslut av IHP/IRP

Remissdatum

Kartläggning

Remiss

Kartläggning

Återbesök

Vårdprocess

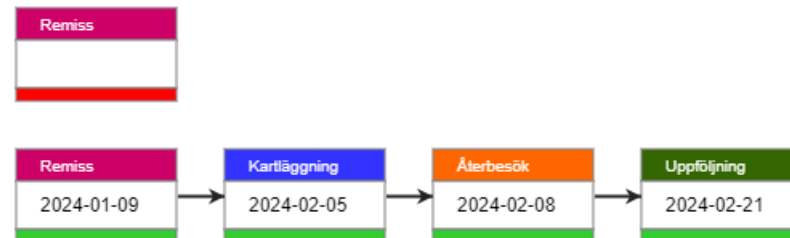

Vilka uppdateringar har gjorts för vuxna parallellt?

Variabel/Funktion	Nyhet från 1/10
Synfältsbortfall	Synfältsbortfall, om JA fyll i om det är skotom, hemianopsi osv.
Syngradering	Enligt WHO med 0-5 svarsalternativ införs. Okänd tillagd.
Annan funktionsnedsättning	Nya alternativ införs för både barn och vuxna. Utvecklingsstörning borta!
Saknar uppföljning- 6 mån	Sökfunktion i patientlistan
Översikt av vårdprocess	Finns för både barn och vuxna efter införandet, nås från alla flikar i SKRS

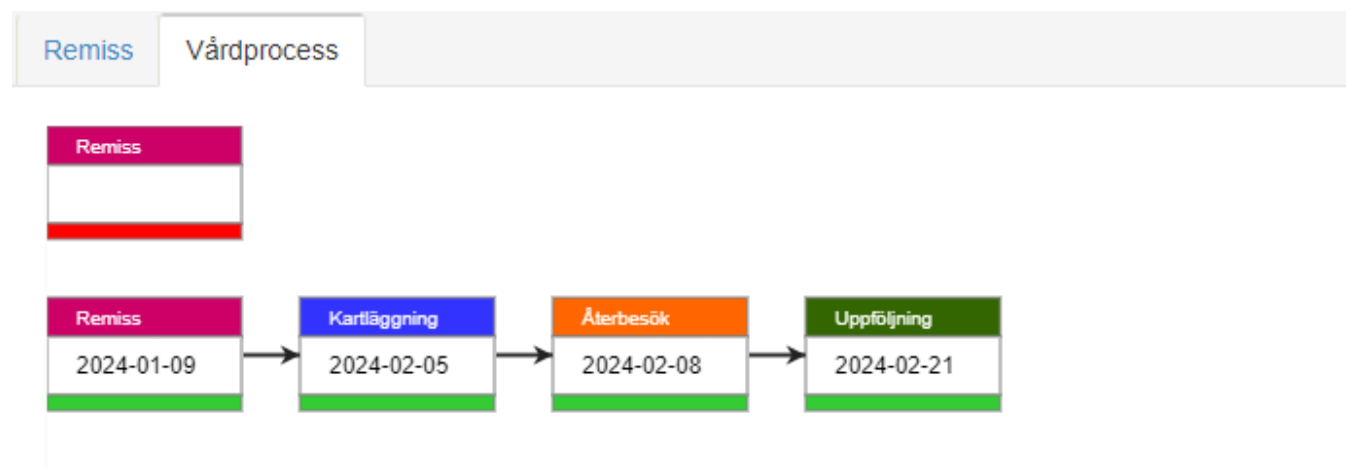

Saknar uppföljning efter 6 månader

Ny knapp i patientlistan införs vid start av barn och ungdomsmodulen.

Den kan ni använda för att kontrollera vilka av era patienter i patientlistan som saknar uppföljning efter 6 månader.

testuser | Utbildning ⚙ | Logga ut 🚪

Rehabilitering vid Synnedsättning

🏠 Start 📄 Remiss 📋 Patientlista 📍 Kartlägnings-besök 🔄 Återbesök 📅 Uppföljning 📄 Exportera 🖨 Visualisering

Personnummer: ååååmmddnnnn

Personnummer	Efternamn	Förmamn	Remissdatum	Kartläggning	Återbesöksdatum	Uppföljningsdatum
20100911-3344	Barnson	Barnet				

Dashboard (översikt) i SKRS, inkluderar barnen

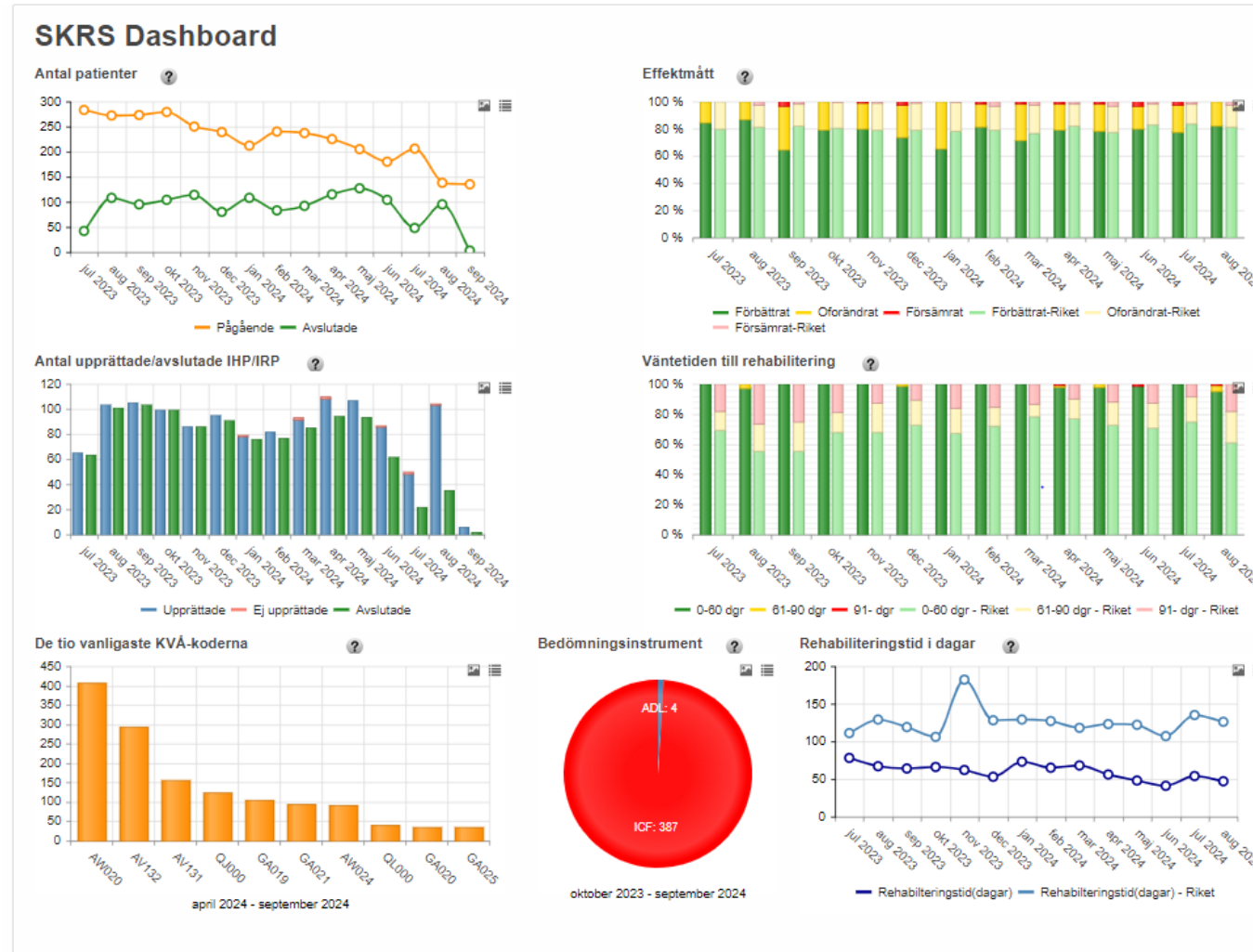

Visualisering i SKRS

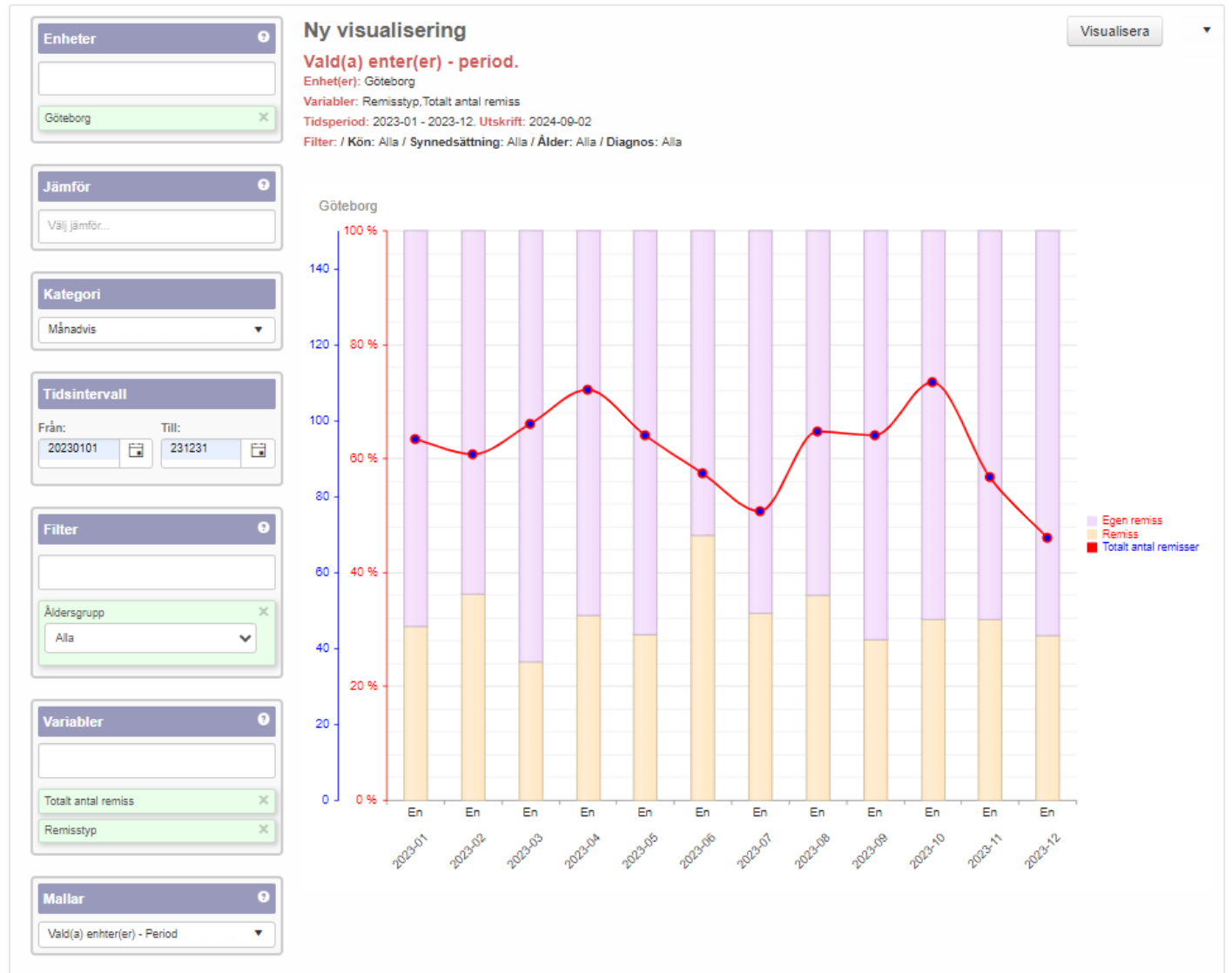

Visualisering i SKRS för barn och ungdomar

Filtrera på yngre än 20 år

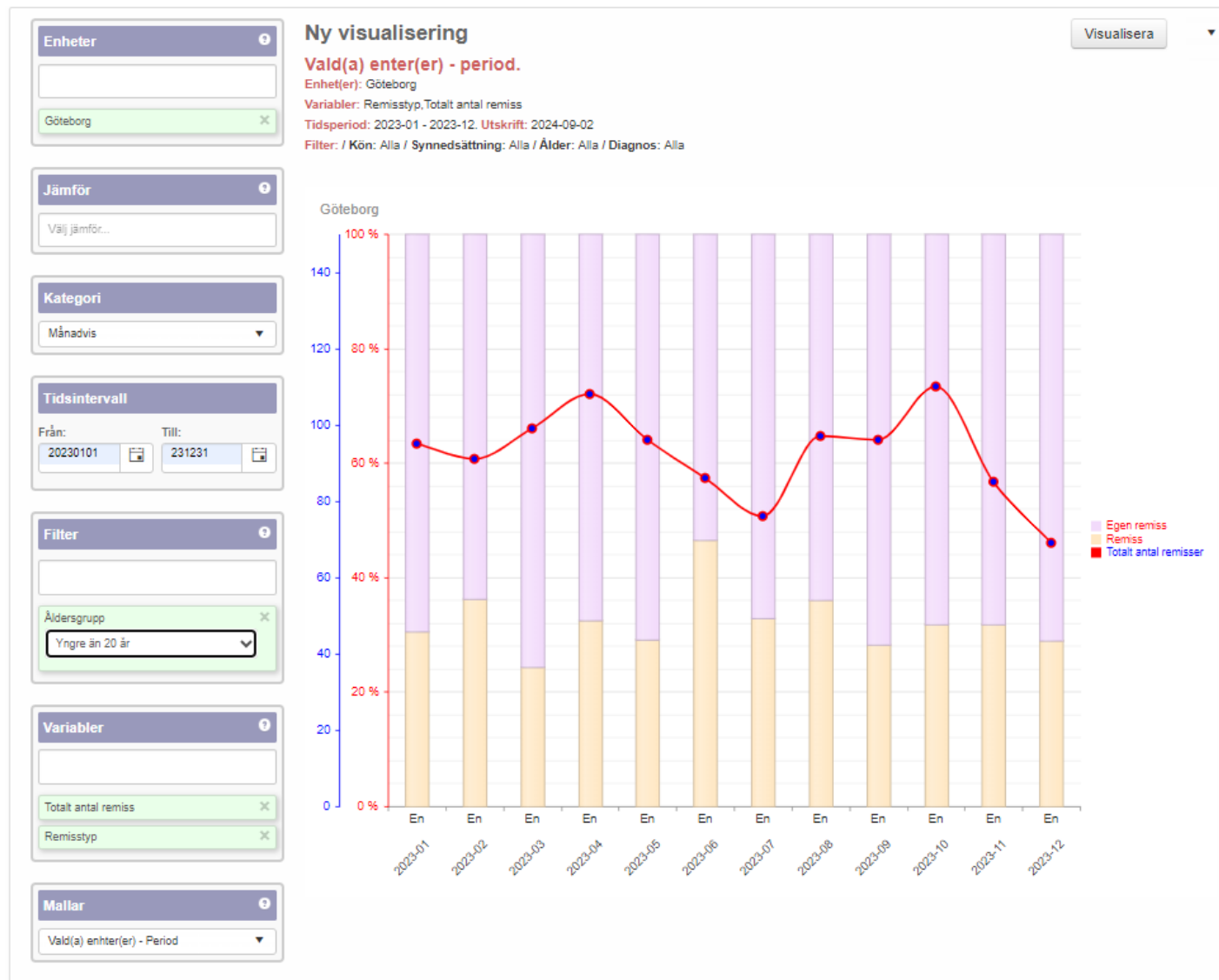

Visualisering i SKRS- huvuddiagnos

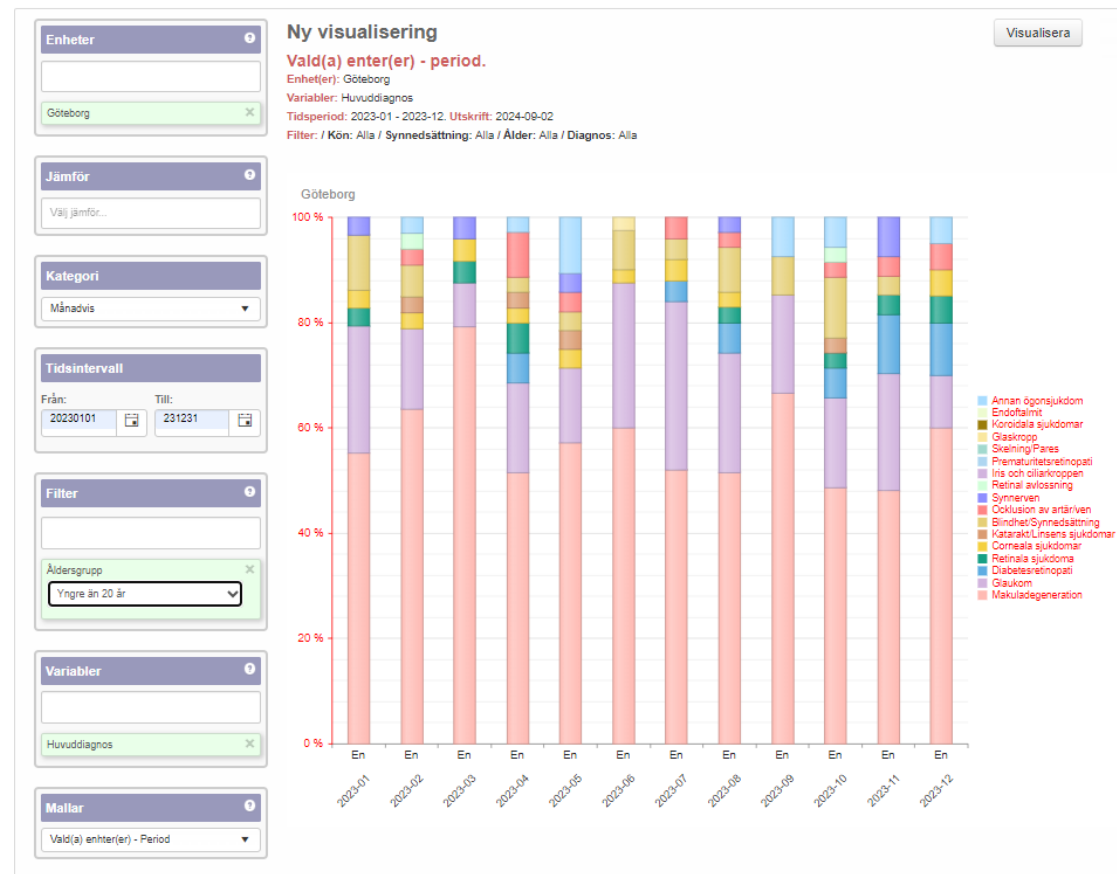
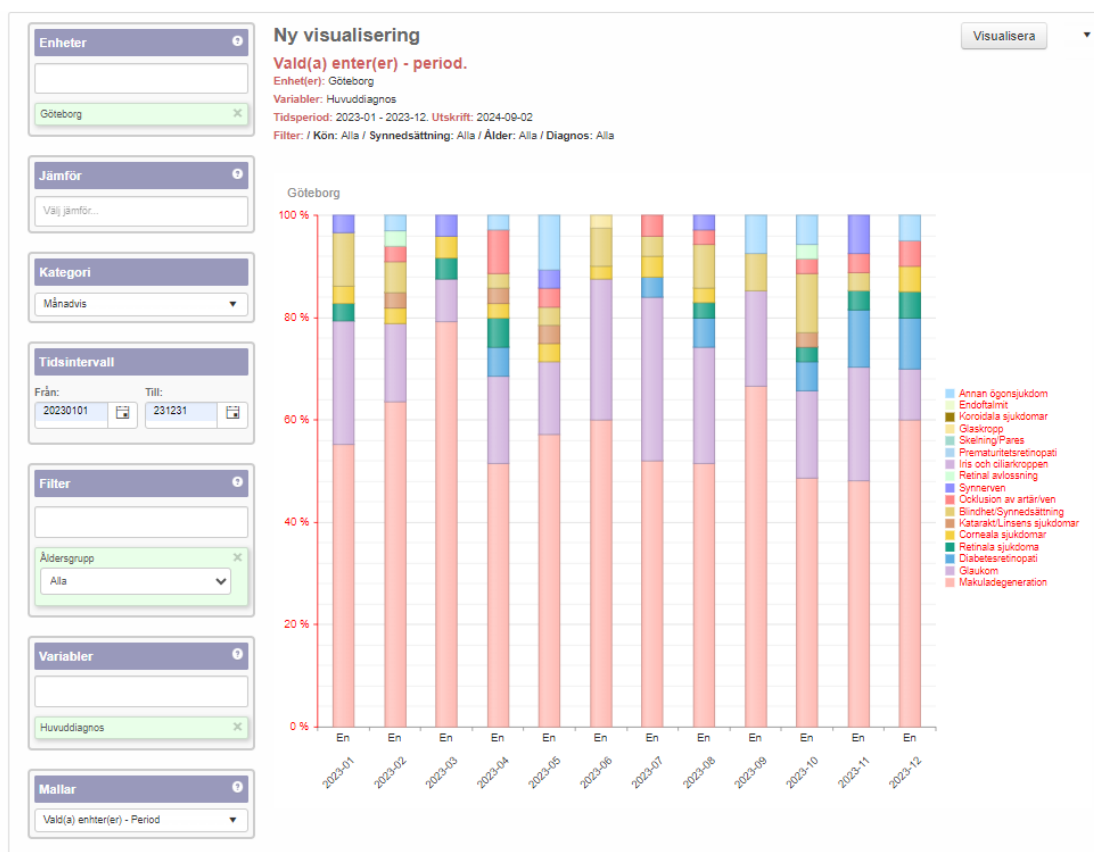

Hur startar ni upp er registrering av barn och ungdomar i SKRS?

Genom att inkludera aktuella patienter på synenheten i takt med att det kommer en ny remiss eller görs ett omtag i re/habiliteringsperiod.
Egenremiss startas.

För nya patienter fyller ögonläkare/ögonmottagning/synenhet i remissformuläret i SKRS.

Genom att starta egenremiss när de är aktuella på synenheten.
Egenremissen kan kompletteras med information om barnvariabler, genom att klicka i ruta för komplettering.

Nationell vårdprocess och SKRS

När re-/habiliteringsperioden är klar avslutas re-/habiliteringen

Vid varje “omtag” av en patient upprättas en ny egen
vårdbegäran/egenremiss.

Riktlinjen är nationell, vilket innebär att detta även omfattar barn och ungdomar.

SKRS-manual



2 AV 6

WEBBUTBILDNING OM BARN- OCH UNGDOMSMODUL

2024-06-17 | Från och med 1 oktober kommer det att vara möjligt att registrera barn och ungdomar i SKRS. Den 18 september hålls en webbutbildning för alla användare av barn och ungdomsmodulen. På utbildningen kommer information ges om rutiner för registrering och hur man får inloggning/behörighet. [Klicka här för att komma till anmälan](#). Sista anmälningsdag är **måndagen den 16 september**. [Klicka här för att komma till mer information](#) (PDF-format, 93 kB).



Manualer, kodlistor och
variabelförteckning

Insändning av data

Registrering av data

Kvalitet och validitet

Information om
inloggning och e-
tjänstekort

Introduktion och
utbildning inom SKRS

Mäta effekter/skattning

SKRS Manual



Sjukvårdspersonal och
föreklare



Patienter och andra
integrerade



Mer om register hos
Registercentrum Syd



Jämförelser i Sverige



Nyheter



LADDA NER



Användarmanual SKRS
(PDF-format, 1 MB)



Åtgärds-koder för
fysioterapeuter (PDF-
format, 136 kB)



Åtgärds-koder för
informations- och
kommunikationstekniker
(PDF-format, 141 kB)



Åtgärds-koder för kuratorer
(PDF-format, 141 kB)

MANUALER, KODLISTOR OCH VARIABELFÖRTECKNING

På denna sida finner du nedladdningsbara dokument riktade till användare av registerplattformen för SKRS (Svenskt Kvalitetsregister för Rehabilitering vid Synnedsättning). Bland annat finner du senaste versionen av användarmanualen samt KVÅ (klassifikation av vårdåtgärder)-koder och variabelförteckning.



Publicerad: 28 juni 2016

Senast uppdaterad: 19 februari 2024



Sjukvårdspersonal och
forskare



Patienter och andra
intresserade



Rehabilitering vid Synnedsättning

testuser | Utbildning 🔄 | Logga ut 🏠

🏠 Start [🔗 Remiss](#) [☰ Patientlista](#) [🔗 Kartlägnings-besök](#) [🔗 Återbesök](#) [🔗 Uppföljning](#) [🔗 Exportera](#) [🖨 Visualisering](#) [📄 Hjälp](#)

➔ SKRS-manual

Personnummer: ååååmmddnnnn

201009113344



Rensa

👤 Barnet Bamson (K) /201009113344T

Remiss Historik Person

Ny

Spara

Signera

Ångra

Ta bort

Remissdatum *

2024-04-24



Egen remiss

Komplettering BoU-remiss

Kartläggning 🔗

Återbesök 🔗

Uppföljning 🔗

Remiss **Vårdprocess**

Syn

Synskärpa höger *

Synskärpa vänster *

Närvisus

Synfältsbortfall *

Diagnos

Huvuddiagnos *

Bidiagnos

Bidiagnos

Annan diagnos

Annan diagnos

Sökfunktion i manualen

- Klicka på rubrikerna i innehållsförteckningen
- Sök efter ord eller fraser i manualen med hjälp av kortkommando:
Ctrl F

Innehåll

Kontaktuppgifter	3
1. Bra att veta innan du börjar registrera.....	4
2. Att registrera	5
2.1 Inloggning	5
2.2 Patientlista.....	6
2.3 Remiss.....	6
2.4 Vårdprocess	11
2.5 Mäta effekter/Skattning	11
2.6 Kartläggning (kartlägningsbesök).....	12
2.7 Återbesök	15
2.8 Uppföljning	17
3. Administration och åiterrapportering.....	18
3.1 Historik	18
3.2 Person.....	18
3.3 Dashboard	19
3.4 Export av data.....	21
3.5 Visualisering.....	22
3.6 Vanliga frågor	25

Remiss

- Vid registrering av en patient i SKRS ska du alltid använda fliken "Remiss" som det allra första steget.
- Det gäller vid remiss och egenremiss/egen vårdbegäran.
- Sök sedan på patientens personnummer.

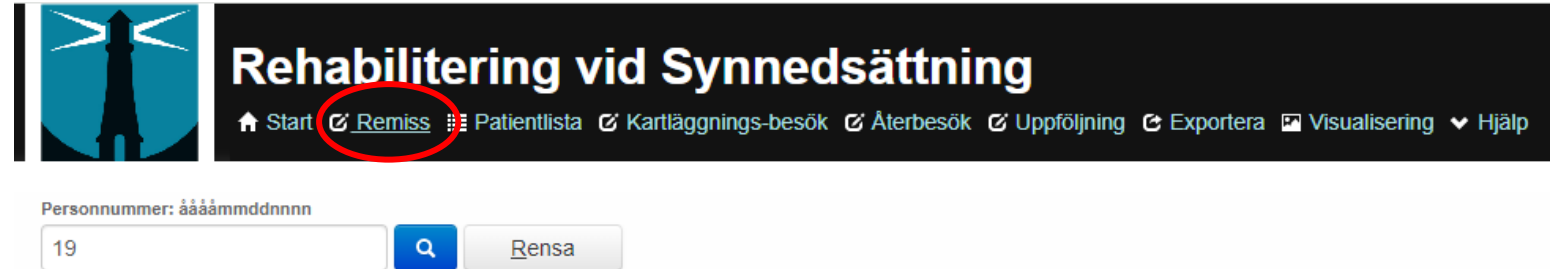

Rehabilitering vid Synnedsettning

↑ Start **Remiss** Patientlista Kartlägnings-besök Återbesök Uppföljning Exportera Visualisering ▼ Hjäl

Personnummer: ååååmmddnnnn

19

Remiss

- Gäller alla nya patienter.
- Registreras i SKRS av i första hand av ögonmottagningen.

Remiss Historik Person

Ny Spara Signera Ångra Ta bort

Remissdatum *
2024-04-24 Egen remiss Komplettering BoU-remiss

Kartläggning Återbesök Uppföljning

Remiss Vårdprocess

Syn

Synskärpa höger *

Synskärpa vänster *

Närvisus

Synfäktsbortfall *

Hemianopsi
 Skotom av mindre grad
 Skotom av högre grad
 Inskränkningar i periferin
 Ospecificerat

Diagnos

Huvuddiagnos *

Bidiagnos

Bidiagnos

Annan diagnos Annan diagnos

Barn och ungdom

Etiologi av synnedläggning *

Är föräldrarna släkt? *
 Kusin Kusinbarn

Specificera *

Finns ögonsjukdom i släkten? *

Graviditetsvecka *
 Ej känd

Annan ärftlig sjukdom i släkten? *
 Adopterad

Födelsevikt i gram *
 Ej känd

Födelseland *
 Ej känt

Remiss

- Kontrollera om remiss redan finns registrerad via fliken "Vårdprocess".

Remiss Historik Person

Ny Spara Signera Ångra Ta bort

Remissdatum *
2024-04-24 Egen remiss Komplettering BoU-remiss

Kartläggning Återbesök Uppföljning

Remiss **Vårdprocess**

Syn

Synskärpa höger *

Synskärpa vänster *

Närvisus

Synfäktsbortfall *

Hemianopsi
 Skotom av mindre grad
 Skotom av högre grad
 Inskränkningar i periferin
 Ospecificerat

Diagnos

Huvuddiagnos *

Bidiagnos

Bidiagnos

Annan diagnos Annan diagnos

Barn och ungdom

Etiologi av synnedläggning *

Är föräldrarna släkt? *
 Kusin Kusinbarn

Specificera *

Graviditetsvecka *
 Ej känd

Finns ögonsjukdom i släkten? *

Annan ärftlig sjukdom i släkten? *
 Adopterad

Födelsevikt i gram *
 Ej känd

Födelseland *
 Ej känt

Remiss

- Om registrering av remiss saknas, registrerar synenheten remissen i SKRS.
- Om information saknas i remissen, kan synenheten inhämta informationen ifrån ögonmottagningen.

Personnummer: ååååmmddnnnn

201009113344

Remiss Historik Person

Remissdatum *
2024-04-24 Egen remiss Komplettering BoU-remiss

Remiss Vårdprocess

Remiss
2024-04-24

Egenremiss

- Registreras av synenhet vid alla "omtag", årliga uppföljningar/kartläggningar för barn och ungdomar.
- Egenremissen innehåller samma fält som remissen, förutom barn- och ungdomsformuläret.

Remiss Historik Person Ny Spara Signera Ångra Ta bort

Remissdatum * 2024-04-24 Egen remiss Komplettering BoU-remiss Kartläggning Återbesök Uppföljning

Remiss Vårdprocess

Syn

Synskärpa höger *
Synskärpa vänster *
Närvisus
Synfältsbortfall *

Hemianopsi
 Skotom av mindre grad
 Skotom av högre grad
 Inskränkningar i periferin
 Ospecificerat

Diagnos

Huvuddiagnos *
Bidiagnos
Bidiagnos
Annan diagnos Annan diagnos

Egenremiss + Barn- och ungdomsformulär

- Vid registrering av egenremiss är det önskvärt att synenheten fyller i uppgifterna i barn och ungdomsformuläret genom att klicka på knappen "Komplettering BoU-remiss".
- Synenheten kan behöva kontakta sin ögonmottagning för att få kompletterande uppgifter.

The screenshot shows a web-based medical form for an eye referral (Remiss). At the top, there are tabs for 'Remiss', 'Historik', and 'Person'. Below these are buttons for 'Ny', 'Spara', 'Signera', 'Ångra', and 'Ta bort'. A date field shows '2024-04-24'. Two checkboxes are highlighted with red circles: 'Egen remiss' (checked) and 'Komplettering BoU-remiss' (checked). Below these are buttons for 'Kartläggning', 'Återbesök', and 'Uppföljning'. The main form is divided into sections: 'Syn' (Vision) with dropdowns for 'Synskärpa höger', 'Synskärpa vänster', 'Närvisus', and 'Synfälsbortfall', and checkboxes for 'Hemianopsi', 'Skotom av mindre grad', 'Skotom av högre grad', 'Inskränkningar i periferin', and 'Ospecificerat'. The 'Diagnos' section has dropdowns for 'Huvuddiagnos', 'Bidiagnos', and 'Annan diagnos'. The 'Barn och ungdom' section includes dropdowns for 'Etiologi av synnedläggning', 'Specificera', 'Graviditetsvecka', and 'Födelsevikt i gram', and checkboxes for 'Ej känd'. It also has dropdowns for 'Är föräldrarna släkt?' and 'Annan ärftlig sjukdom i släkten?', and checkboxes for 'Kusin', 'Kusinbarn', 'Adopterad', and 'Ej känt'.

Bensträckare i 5 minuter

LIVE: Visning av SKRS-BU remiss,
dashboard, visualisering,
översikt vårdprocess

Implementering av barn och ungdomar

SKRS-BU startar på alla enheter den 1/10

Skåne och Västerbotten har uppgift att testa (okt/nov) och sammanställa synpunkter, 2024-12-01.

- Manual och nya KVÅ-listor har publicerats på hemsidan
- Diagnos- och KVÅ-koder finns inlagda i registret 1/10.
- Manualen finns i registret från den 1/10.
- Några ändringar och tillägg av variabler införs
- Habiliteringsprocessen i SKRS ska gå till på samma sätt som för vuxna.
- Använd ”mäta effekter” för barn och ungdomar (utvecklat för vuxna).
- Utbildning för ögonläkare på barnoftalmologiska klubben 4/10.
- Uppdatering på SKRS-dagen den 16/10-2024.
- Deadline för registreringsstart av barn och ungdomar den 31/12.
- Presentationen från 18/9 läggs på SKRS hemsida.

TIPS! FRÅGA ERA KOLLEGOR SOM HAR REGISTRERAT I SKRS TIDIGARE.

Frågestund!

Tack för att ni
har lyssnat!

Lycka till med
registreringen!

“Det finns en drivkraft som är kraftfullare
än ånga, elektricitet och atomkraft: viljan.”
Albert Einstein