



Nationella
Kataraktregistret

Patientenkäten

Andreas Viberg

Överläkare – Ögonkliniken Umeå
Forskare – Umeå Universitet

PATIENT REPORTED OUTCOME MEASURES (PROM)

PROM mäter hur patienter själva upplever sina synfunktion.

Viktigt verktyg för att säkerställa att vårdens kvalitet utvecklas och anpassas efter patienternas behov.

Catquest-9SF

A. Upplever Du att Din nuvarande synförmåga på något sätt ger Dig besvär i det dagliga livet?

Ja, mycket stora besvär	Ja, stora besvär	Ja, vissa besvär	Nej, inga besvär	Kan inte ta ställning
<input type="checkbox"/>	<input type="checkbox"/>	<input type="checkbox"/>	<input type="checkbox"/>	<input type="checkbox"/>

B. Är Du nöjd eller missnöjd med Din nuvarande synförmåga?

Mycket missnöjd	Ganska missnöjd	Ganska nöjd	Mycket nöjd	Kan inte ta ställning
<input type="checkbox"/>	<input type="checkbox"/>	<input type="checkbox"/>	<input type="checkbox"/>	<input type="checkbox"/>

C. Har Du på grund av Din synförmåga besvär med följande aktiviteter?

Om så är fallet, hur mycket? Sätt enbart ett kryss på varje rad och i den ruta som Du tycker bäst stämmer med verkligheten.

	Ja, mycket stora besvär	Ja, stora besvär	Ja, vissa besvär	Nej, inga besvär	Kan inte ta ställning
Läsa texten i dagstidning	<input type="checkbox"/>	<input type="checkbox"/>	<input type="checkbox"/>	<input type="checkbox"/>	<input type="checkbox"/>
Känna igen ansikten på dem Du möter	<input type="checkbox"/>	<input type="checkbox"/>	<input type="checkbox"/>	<input type="checkbox"/>	<input type="checkbox"/>
Se priset på varor när Du handlar	<input type="checkbox"/>	<input type="checkbox"/>	<input type="checkbox"/>	<input type="checkbox"/>	<input type="checkbox"/>
Se att gå på ojämn mark, t ex skogsstig	<input type="checkbox"/>	<input type="checkbox"/>	<input type="checkbox"/>	<input type="checkbox"/>	<input type="checkbox"/>
Se att handarbete, slöjda el liknande	<input type="checkbox"/>	<input type="checkbox"/>	<input type="checkbox"/>	<input type="checkbox"/>	<input type="checkbox"/>
Läsa text på TV	<input type="checkbox"/>	<input type="checkbox"/>	<input type="checkbox"/>	<input type="checkbox"/>	<input type="checkbox"/>
Se att ägna Dig åt en aktivitet/hobby som Du är intresserad av	<input type="checkbox"/>	<input type="checkbox"/>	<input type="checkbox"/>	<input type="checkbox"/>	<input type="checkbox"/>

CATQUEST-9SF

Verktyg som mäter synens **påverkan på aktiviteter i dagligt liv**

Mäter inte:

- Visuella symptom (ex bländning, halos, dubbelseende)
- Emotionella dimensioner (oro för syn och hälsa, nedstämdhet)
- Bekvämlighet (glasögonfrihet)
- Social påverkan (ex delta i fritidsaktiviteter, sköta jobb)

Catquest-9SF

A. Upplever Du att Din nuvarande synförmåga på något sätt ger Dig besvär i det dagliga livet?

Ja, mycket stora besvär	Ja, stora besvär	Ja, vissa besvär	Nej, inga besvär	Kan inte ta ställning
<input type="checkbox"/>	<input type="checkbox"/>	<input type="checkbox"/>	<input type="checkbox"/>	<input type="checkbox"/>

B. Är Du nöjd eller missnöjd med Din nuvarande synförmåga?

Mycket missnöjd	Ganska missnöjd	Ganska nöjd	Mycket nöjd	Kan inte ta ställning
<input type="checkbox"/>	<input type="checkbox"/>	<input type="checkbox"/>	<input type="checkbox"/>	<input type="checkbox"/>

C. Har Du på grund av Din synförmåga besvär med följande aktiviteter?

Om så är fallet, hur mycket? Sätt enbart ett kryss på varje rad och i den ruta som Du tycker bäst stämmer med verkligheten.

	Ja, mycket stora besvär	Ja, stora besvär	Ja, vissa besvär	Nej, inga besvär	Kan inte ta ställning
Läsa texten i dagstidning	<input type="checkbox"/>	<input type="checkbox"/>	<input type="checkbox"/>	<input type="checkbox"/>	<input type="checkbox"/>
Känna igen ansikten på dem Du möter	<input type="checkbox"/>	<input type="checkbox"/>	<input type="checkbox"/>	<input type="checkbox"/>	<input type="checkbox"/>
Se priset på varor när Du handlar	<input type="checkbox"/>	<input type="checkbox"/>	<input type="checkbox"/>	<input type="checkbox"/>	<input type="checkbox"/>
Se att gå på ojämn mark, t ex skogsstig	<input type="checkbox"/>	<input type="checkbox"/>	<input type="checkbox"/>	<input type="checkbox"/>	<input type="checkbox"/>
Se att handarbete, slöjda el liknande	<input type="checkbox"/>	<input type="checkbox"/>	<input type="checkbox"/>	<input type="checkbox"/>	<input type="checkbox"/>
Läsa text på TV	<input type="checkbox"/>	<input type="checkbox"/>	<input type="checkbox"/>	<input type="checkbox"/>	<input type="checkbox"/>
Se att ägna Dig åt en aktivitet/hobby som Du är intresserad av	<input type="checkbox"/>	<input type="checkbox"/>	<input type="checkbox"/>	<input type="checkbox"/>	<input type="checkbox"/>

CATQUEST-9SF: VALIDERAD MED RASCH-ANALYS

Ordnade svarsalternativ (lätt för patienten att särskilja svarsalternativen)

Endimensionell (mäter en enda dimension, domän)

God precision (åtskiljer flera nivåer av patienter)

Alla frågor bidrar till resultatet (inga duplikat, inga outliers)

Fungerar i olika grupper av patienter (kön, ålder, vid operation av öga 1 eller öga 2, etc)

Svaren omvandlas till en numerisk poäng, möjliggör parametrisk analys

ANTAL DELTAGANDE 2023

46

6187

4178

Antal kliniker

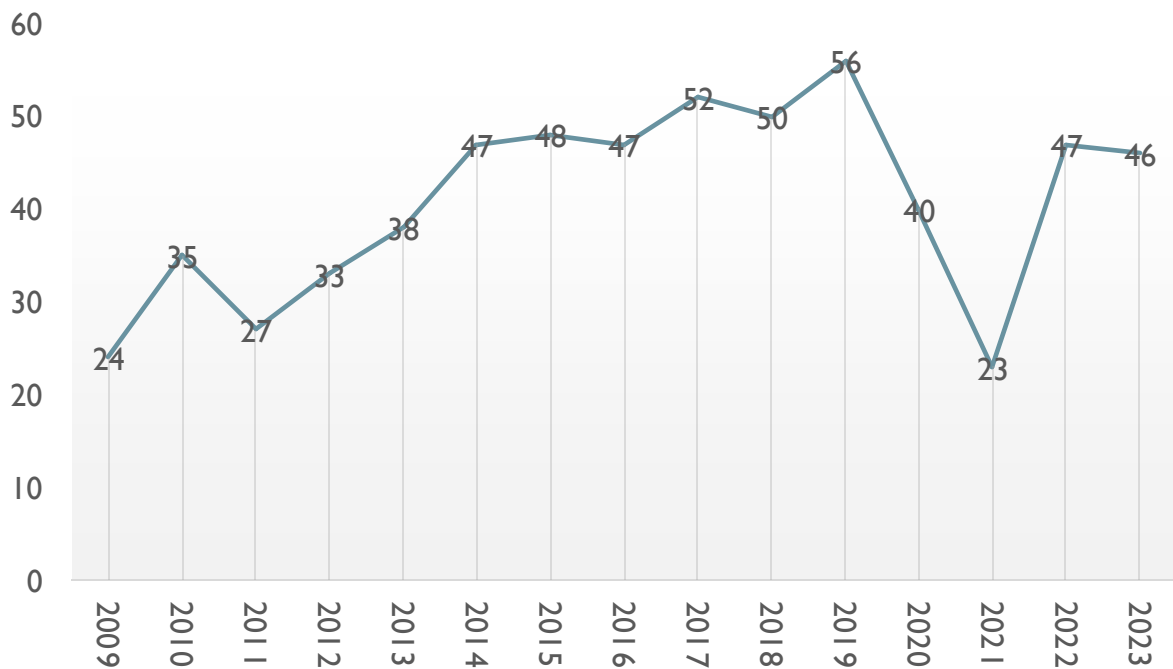

Antal svarade enkäter

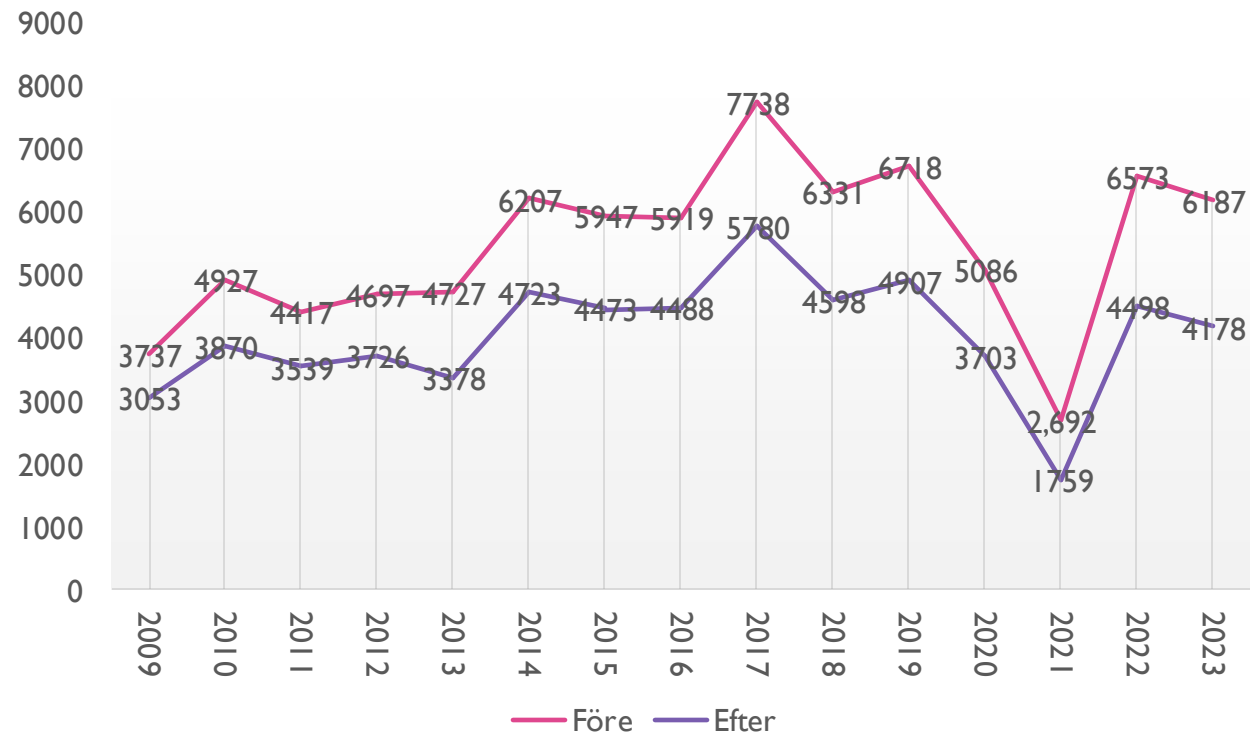

CATQUEST-9SF SCORE 2023

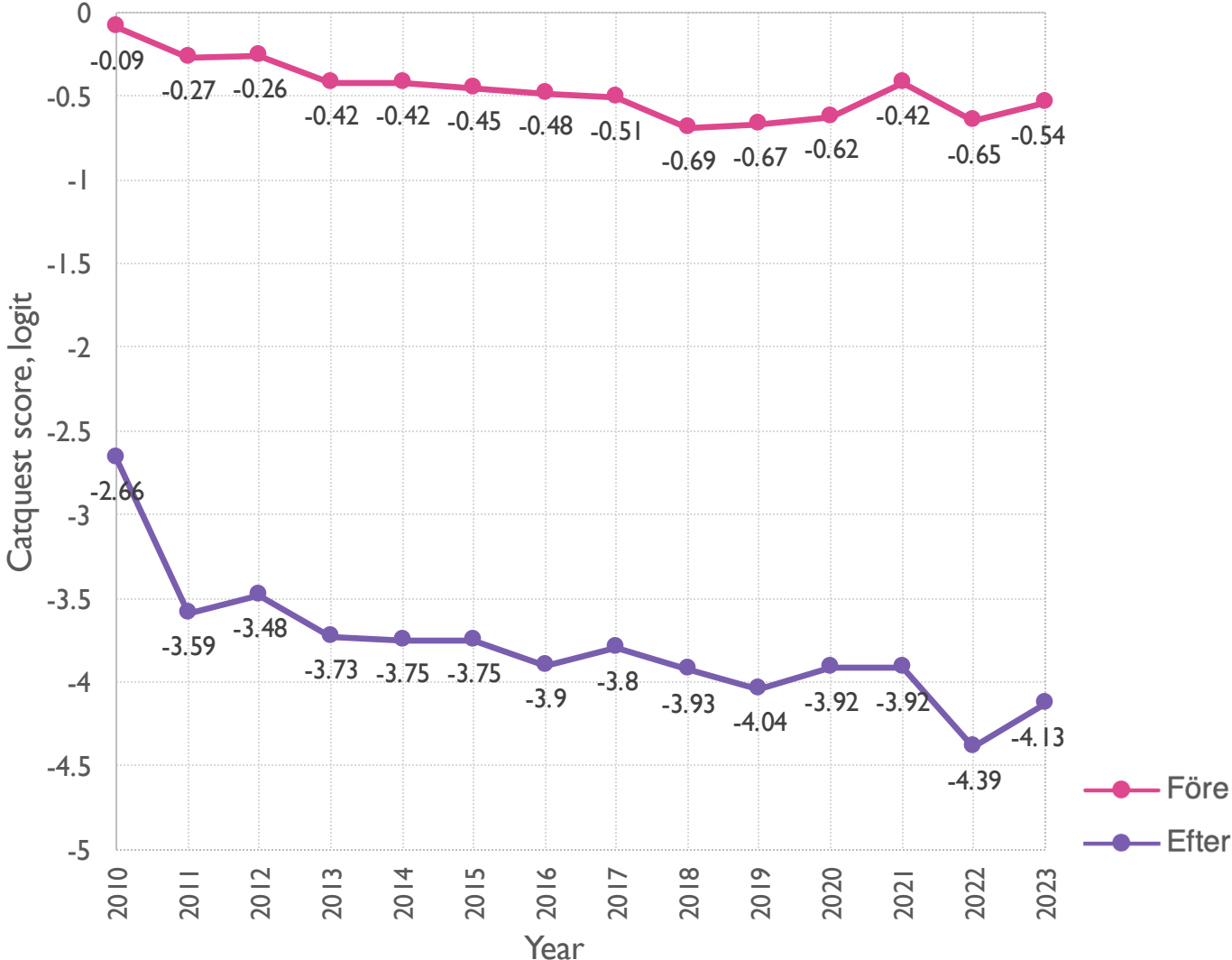

-0,54
logit

-4,13
logit

CATQUEST-9SF FÖRÄNDRING

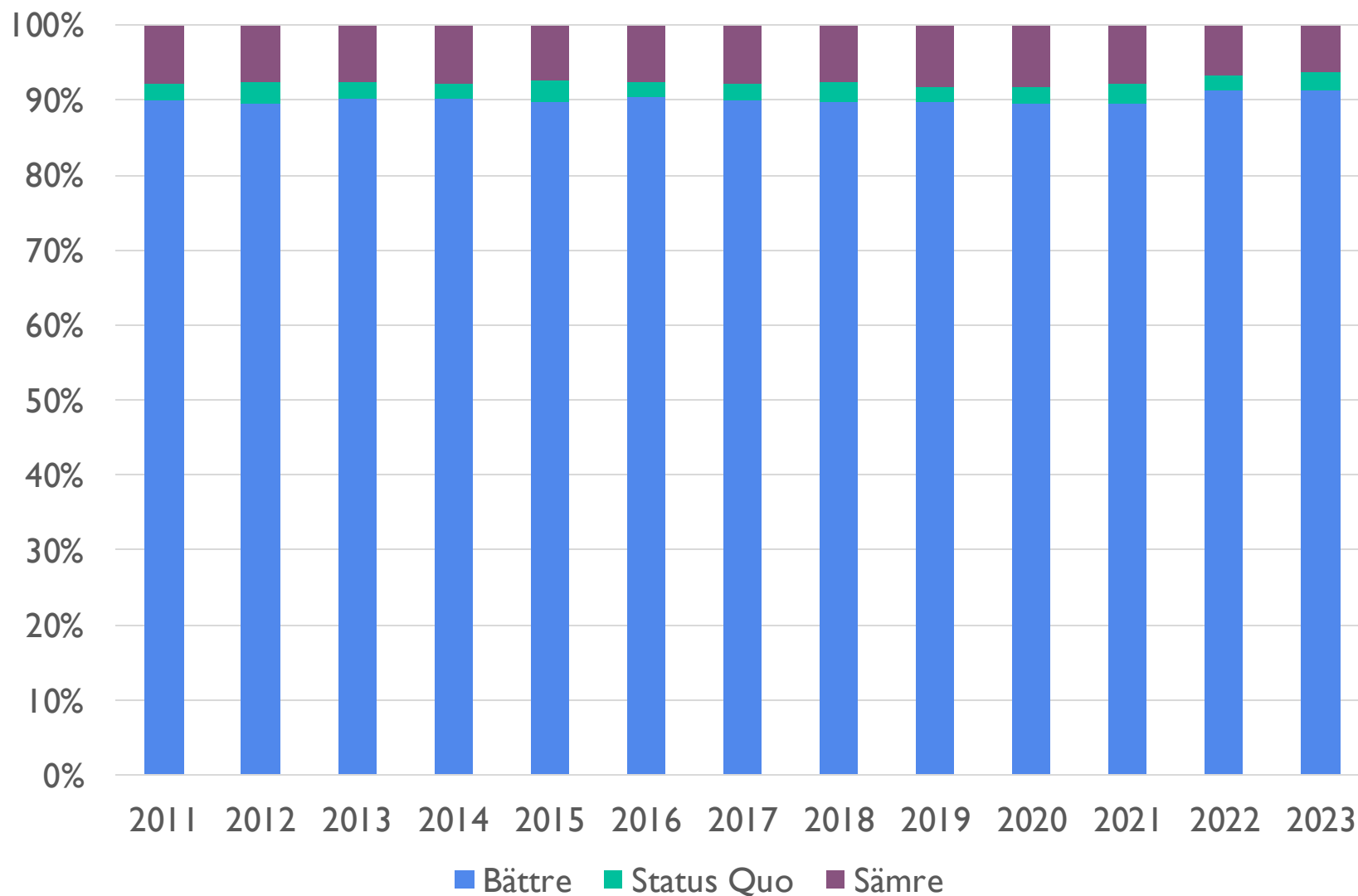

6,2%

2,4%

91,4%

Utan annan ögonsjukdom

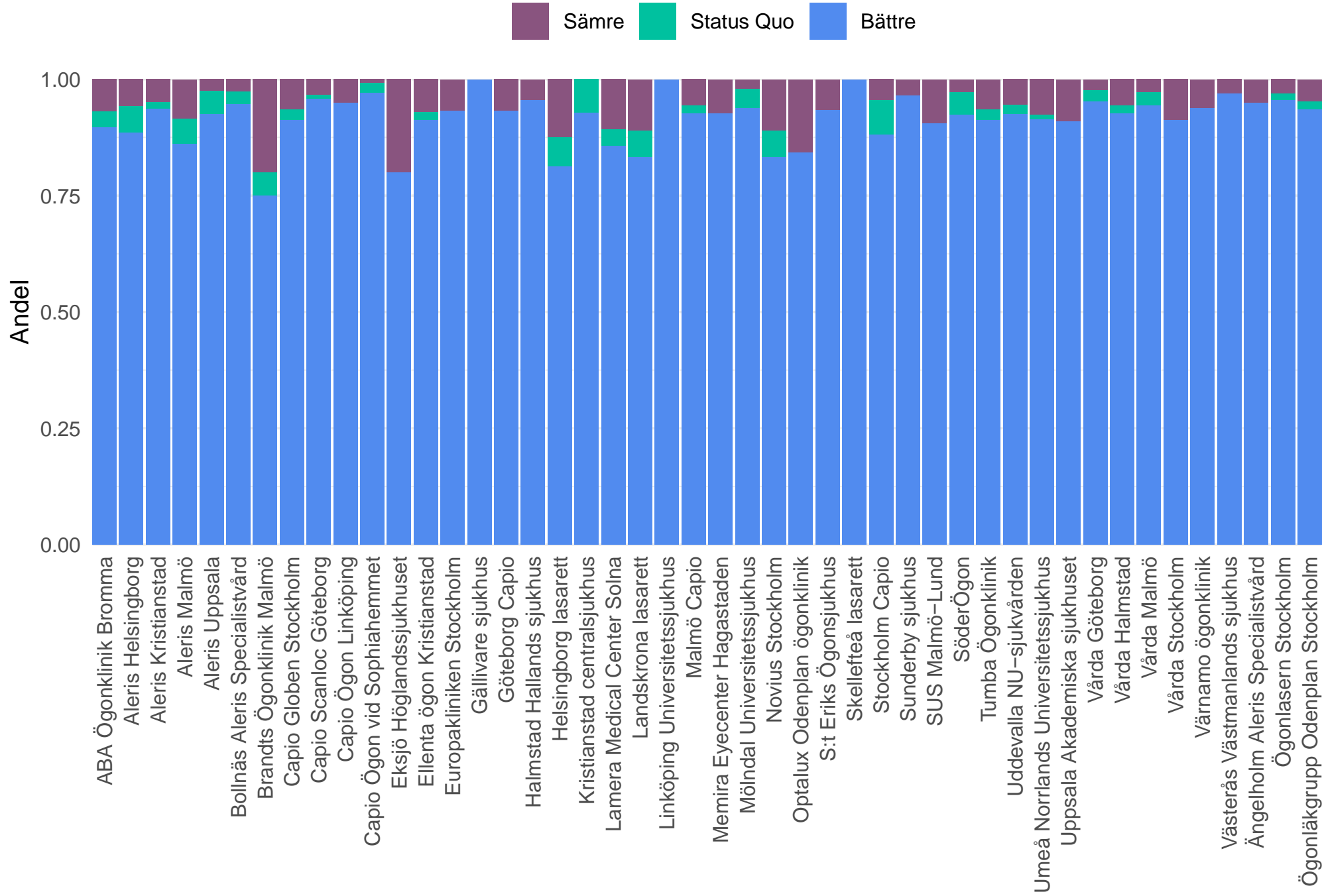

6,2%

2,4%

91,4%

CATQUEST-9SF I FÖRHÅLLANDE TILL VISUS

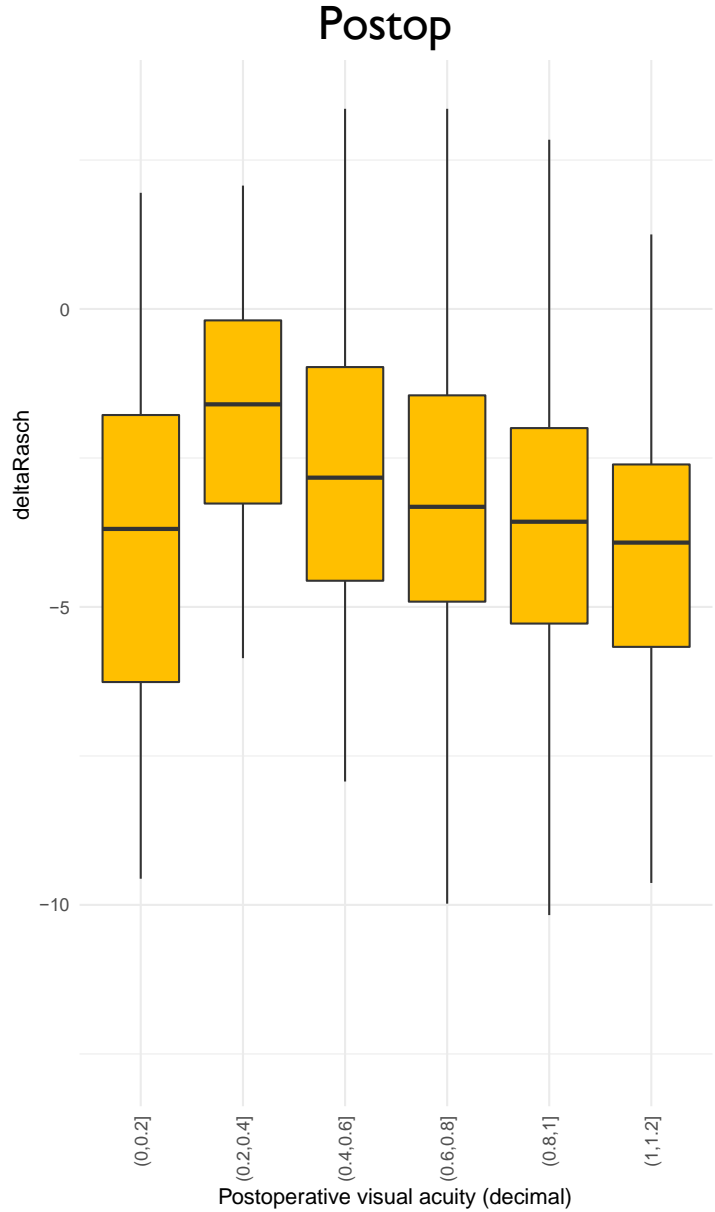
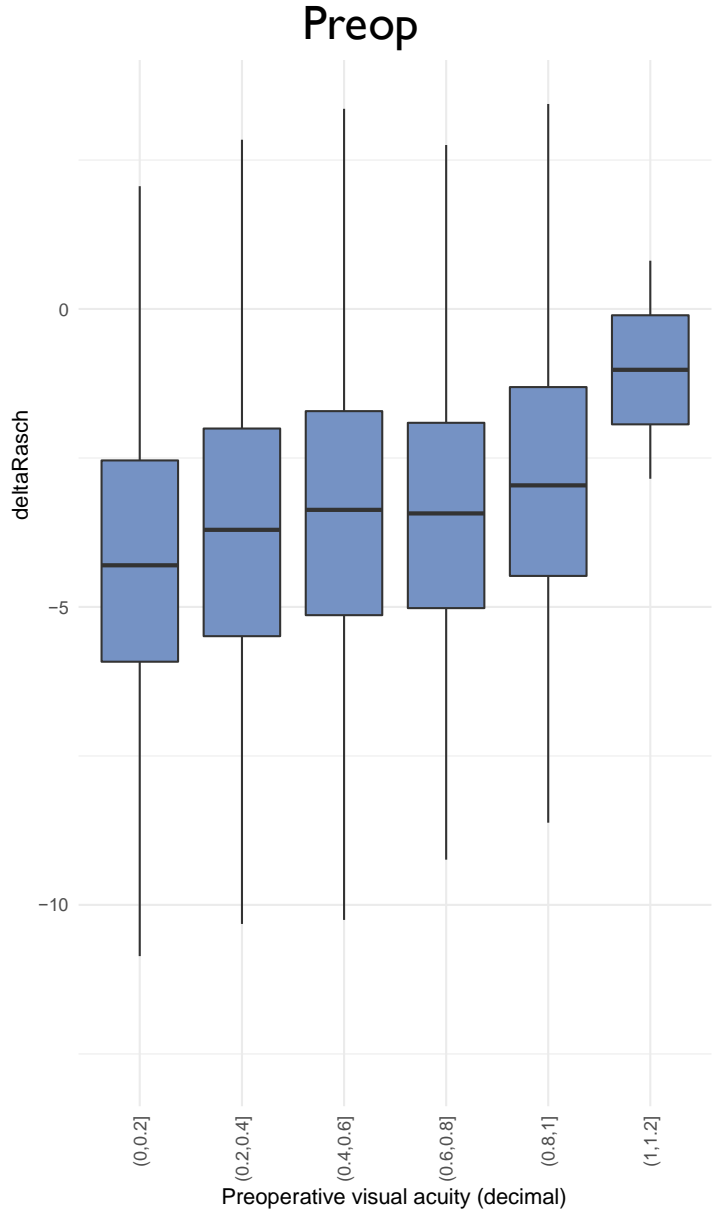

CATQUEST-9SF I FÖRHÅLLANDE TILL VISUS

